Сдача ведомственной отчетности и работа в «Электронном бюджете» для сельхозтоваропроизводителей получателей государственной поддержки

Заикина Оксана Петровна - канд. экон. наук, доцент кафедры экономики АПК и экономической безопасности
Цыгулева Мария Ивановна - канд. экон. наук, доцент кафедры экономики АПК и экономической безопасности
ФГБОУ ВО Оренбургский ГАУ

- **Бухгалтерская (финансовая) отчетность** - информация о финансовом положении экономического субъекта на отчетную дату, финансовом результате его деятельности и движении денежных средств за отчетный период, систематизированная в соответствии с требованиями, установленными Федеральным законом (ст. 3 ФЗ № 402*)

*Федеральный закон «О бухгалтерском учете» № 402–ФЗ от 6.12.2011 г. (в ред. от 12.12.2023 № 579-ФЗ) введен в действие с 01.01.2013 г.

Состав, формы и сроки сдачи отчетности о финансово-экономическом состоянии товаропроизводителей агропромышленного комплекса (ведомственная отчетность) устанавливаются уполномоченным органом – Министерством сельского хозяйства РФ

УТВЕРЖДЕНА
приказом Минсельхоза России
от 6 марта 2024 г. № 121

Форма

ОТЧЕТ
о финансово-экономическом состоянии товаропроизводителей агропромышленного комплекса, получателей средств за 2024 год

_____
(наименование организации, исполнительный орган субъекта Российской Федерации[1])

Коды					
ОКПО[2]	ИНН[3]	КПП[4]	ОКВЭД 2[5]	ОКОПФ[6]	ОКФС[7]

Руководитель (иное уполномоченное лицо) _____ (фамилия, имя, отчество (последнее – при наличии)) _____ (телефон)

Главный бухгалтер (иное уполномоченное лицо) _____ (фамилия, имя, отчество (последнее – при наличии)) _____ (телефон)

В частности:

- **приказ МСХ РФ от 10 марта 2023 года № 155** «Об утверждении формы отчета о финансово-экономическом состоянии товаропроизводителей агропромышленного комплекса, сельскохозяйственных товаропроизводителей, получателей средств, производителей зерновых культур за 2023 год и сроков его представления»
- **приказ МСХ РФ от 6 марта 2024 № 121** «Об утверждении формы отчета о финансово-экономическом состоянии товаропроизводителей агропромышленного комплекса, получателей средств за 2024 год и сроков его представления»

Периодичность сдачи отчетности:

1) по юридическим лицам *(за исключением лиц, указанных в п.2 и п.3)* - ежеквартально;

2) по сельскохозяйственным потребительским кооперативам и сельскохозяйственным кредитным потребительским кооперативам - за первое полугодие 2024 года, за 2024 год;

3) по К(Ф)Х, ИП и гражданам, ведущим ЛПХ и применяющим специальный налоговый режим «Налог на профессиональный доход», - за I - III кварталы 2024 года, за 2024 год.

Состав отчета о финансово-экономическом состоянии сельхозтоваропроизводителей - организаций

Форма	Наименование формы	
Форма № 1	Бухгалтерский баланс	Содержание форм и порядок составления закреплен в Приказе Минфина России от 02.07.2010 № 66н «О формах бухгалтерской отчетности организаций» *Документ утрачивает силу с 1 января 2025 года в связи с изданием Приказа Минфина России от 04.10.2023 № 157н, утвердившего ФСБУ 4/2023 «Бухгалтерская (финансовая) отчетность»*
Форма № 2	Отчет о финансовых результатах	
Форма № 3	Отчет об изменениях капитала	
Форма № 4	Отчет о движении денежных средств	
Форма № 5	Пояснения к бухгалтерскому балансу и отчету о финансовых результатах	
Форма 5-АПК	Отчет о численности и заработной плате работников сельскохозяйственной организации	
Форма 6-АПК	Отчет об отраслевых показателях деятельности организации агропромышленного комплекса	
Форма 7-АПК	*Отчет об ожидаемых результатах финансово-хозяйственной деятельности (за 9 месяцев)*	
Форма 8-АПК	Отчет о затратах на основное производство	
Форма 9-АПК	Отчет о производстве, затратах, себестоимости и реализации продукции растениеводства	
Форма 10-АПК	Отчет о средствах целевого финансирования	
Форма 11-АПК	Отчет о производственных мощностях (объектах агропромышленного комплекса)	
Форма 12-АПК	Отчет о затратах на выполнение работ и оказание услуг (на сторону)	
Форма 13-АПК	Отчет о производстве, затратах, себестоимости и реализации продукции животноводства	
Форма 14-АПК	Отчет о производстве, затратах, себестоимости и реализации продукции первичной и промышленной переработки, произведенной из сельскохозяйственного сырья	
Форма 15-АПК	Отчет о наличии животных	
Форма 16-АПК	Баланс продукции	
Форма 17-АПК	Отчет о сельскохозяйственной технике и энергетике	
Форма № 40-АПК	*Отчет о результатах производства и реализации продукции растениеводства и животноводства научных и образовательных организаций и потребительских кооперативов (кроме кредитных)*	

Состав отчета о финансово-экономическом состоянии сельхозтоваропроизводителей – К(Ф)Х и ИП

Форма	Наименование формы	
Форма № 1	Бухгалтерский баланс	Полные или упрощенные формы (в зависимости от выбранного способа ведения бухгалтерского учета). Содержание форм и порядок составления закреплен в Приказе Минфина России от 02.07.2010 № 66н «О формах бухгалтерской отчетности организаций» *Документ утрачивает силу с 1 января 2025 года в связи с изданием Приказа Минфина России от 04.10.2023 № 157н, утвердившего ФСБУ 4/2023 «Бухгалтерская (финансовая) отчетность»*
Форма № 2	Отчет о финансовых результатах	
Форма 10-АПК	Отчет о средствах целевого финансирования	
Главы крестьянских (фермерских) хозяйств		
Форма 1-КФХ	Информация о производственной деятельности глав крестьянских (фермерских) хозяйств - индивидуальных предпринимателей	
Индивидуальные предприниматели		
Форма 1-ИП	Информация о производственной деятельности индивидуальных предпринимателей	

Состав отчета о финансово-экономическом состоянии сельхозтоваропроизводителей – СПоК

Форма	Наименование формы
Сельскохозяйственные потребительские кооперативы (кроме кредитных)	
Форма № 1	Бухгалтерский баланс
Форма № 2	Отчет о финансовых результатах
Форма 6-АПК	Отчет об отраслевых показателях деятельности организации агропромышленного комплекса
Форма 10-АПК	Отчет о средствах целевого финансирования
Форма 1-СПР	Информация о результатах деятельности сельскохозяйственных потребительских кооперативов (кроме кредитных)
Форма 11-АПК	Отчет о производственных мощностях (объектах агропромышленного комплекса)
Форма 16-АПК	Баланс продукции

Электронный бюджет – единая система управления государственными и муниципальными (общественными) финансами РФ с применением информационных и телекоммуникационных технологий

Основы работы в системе «Электронный бюджет»
https://agrocomp56.ru/upload/iblock/eef/q7qo2egyq6xelr9ju8475z8br4bctlfb.pdf

- Процесс предоставления субсидий с использованием системы «Электронный бюджет» предусматривает проведение отборов получателей субсидий через Портал предоставления мер финансовой государственной поддержки (https://promote.budget.gov.ru/)

- Инструкции и видеоинструкции «Техническая поддержка / Инструкции» (https://promote.budget.gov.ru/support-center/instructions)

Сервисы, необходимые для малых форм хозяйствования – получателей бюджетных средств

Сервис	Функции сервиса
1. «Субсидии и гранты от государства» https://promote.budget.gov.ru/	Подбор вида государственной поддержки, подача заявки на получение государственной поддержки
2. «Электронный бюджет» https://ssl.budgetplan.minfin.ru	Заключение Соглашения о получении государственной поддержки
	Представление отчетов по Соглашению
3. «Единая система управления бюджетным процессом» https://orenburg.roskazna.gov.ru/gis/sufd-onlajn/	Получение и расходование бюджетных средств
4. «Единый лист показателей» https://digital-platform.mcx.ru	Формирование ведомственной отчетности, обязательной для представления сельскохозяйственными товаропроизводителями (вне зависимости от получения ими государственной поддержки)

Отчетность в связи с получением государственной поддержки

- Приказ Министерства сельского хозяйства РФ от 14 сентября 2023 г. № 730 «Об утверждении перечней, формы документа, форм отчетов, методики оценки эффективности использования субсидии, предусмотренных Правилами предоставления и распределения субсидий из федерального бюджета бюджетам субъектов Российской Федерации на создание системы поддержки фермеров и развитие сельской кооперации, приведенными в приложении № 6 к Государственной программе развития сельского хозяйства и регулирования рынков сельскохозяйственной продукции, сырья и продовольствия, утвержденной постановлением Правительства Российской Федерации от 14 июля 2012 г. № 717, и установлении сроков представления указанных документа...»

- Приказом МСХ РФ от 14 сентября 2023 г. № 730 установлено:

- форма отчета о финансово-экономическом состоянии получателей средств из бюджета субъекта РФ, которым предоставлена субсидия на создание системы поддержки фермеров и развитие сельской кооперации (Приложение 6 к приказу);
- методика оценки эффективности использования субсидии на создание системы поддержки фермеров и развитие сельской кооперации (Приложение 7 к приказу);
- форма отчета об эффективности использования субсидии на создание системы поддержки фермеров и развитие сельской кооперации (Приложение 8 к приказу);

Регулирование состава отчетности субъектов, получивших государственную поддержку

Предмет отчета	Акт регулирования
Отчетность СПоК, получившего в неделимый фонд взнос получателя гранта «Агростартап»	форма устанавливается региональным органом АПК
Отчетность о финансово-экономическом состоянии получателей субсидий	Приложение 6 к Приказу Минсельхоза РФ № 730 от 14.09.2023 г.
Отчетность КФХ - получателя гранта «Агростартап»	
Отчетность об эффективности использования средств получателями грантов на развитие материально-технической базы СПоК	Приказ Минсельхоза РФ от 31 марта 2022 г. № 187
Отчетность КФХ - получателя гранта «Семейная ферма»	
Отчетность о получении субсидий ЛПХ – плательщиками ЕНПД	Приказ Минсельхоза РФ от 20.03.2023 г. № 261

Отчетность получателей гранта «Агростартап»			
Федеральные нормы: Приказ Минсельхоза РФ № 730 от 14.09.2023 г. Приложение 6 «Отчет о финансово-экономическом состоянии получателей средств из бюджета субъекта РФ, которым предоставлена субсидия на создание системы поддержки фермеров и развитие сельской кооперации»			
Региональные нормы (Соглашение)	Отчет	Периодичность	Форма подачи
	О выполнении Получателем плановых показателей проекта	1 раз в год	Бумажн.
	Об осуществлении расходов, источником финансового обеспечения которых является Субсидия	1 раз в квартал	Бумажн.
	О финансово-экономическом состоянии Получателя	1 раз в полгода	Бумажн.
	О достижении значений результатов предоставления Субсидии	1 раз в квартал	Электрон
	О реализации плана мероприятий по достижению результатов предоставления Субсидии (контрольных точек)	1 раз в квартал	Электрон
	О расходах, источником финансового обеспечения которых является Субсидия	1 раз в квартал	Электрон

Отчетность получателей гранта «Семейная ферма»			
Федеральные нормы: Приказ Минсельхоза РФ от 31 марта 2022 г. № 187: Приложение «Об эффективности использования средств грантовой поддержки»			
Региональные нормы (Соглашение):	Отчет	Периодичность	Форма подачи
	О достижении значений результатов предоставления Субсидии	1 раз в квартал	Электрон
	О реализации плана мероприятий по достижению результатов предоставления Субсидии (контрольных точек)	1 раз в квартал	Электрон
	О расходах, источником финансового обеспечения которых является Субсидия	1 раз в квартал	Электрон
	Об использовании средств гранта на развитие семейной фермы	1 раз в квартал	Бумажн.

- Отчет создается на ssl.budgetplan.minfin.ru

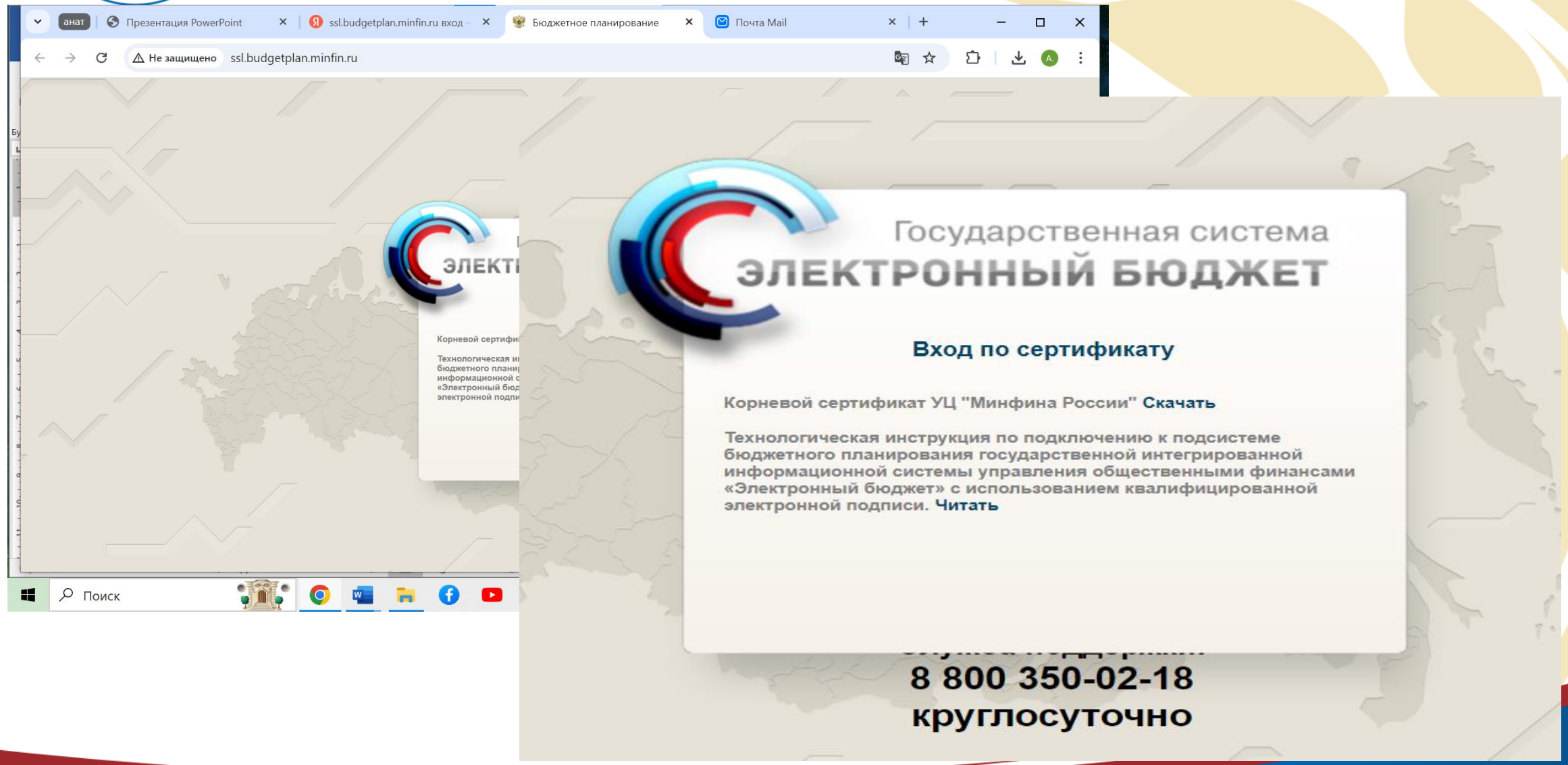

«Реестр отчетов ЮЛ, ИП, ФЛ»

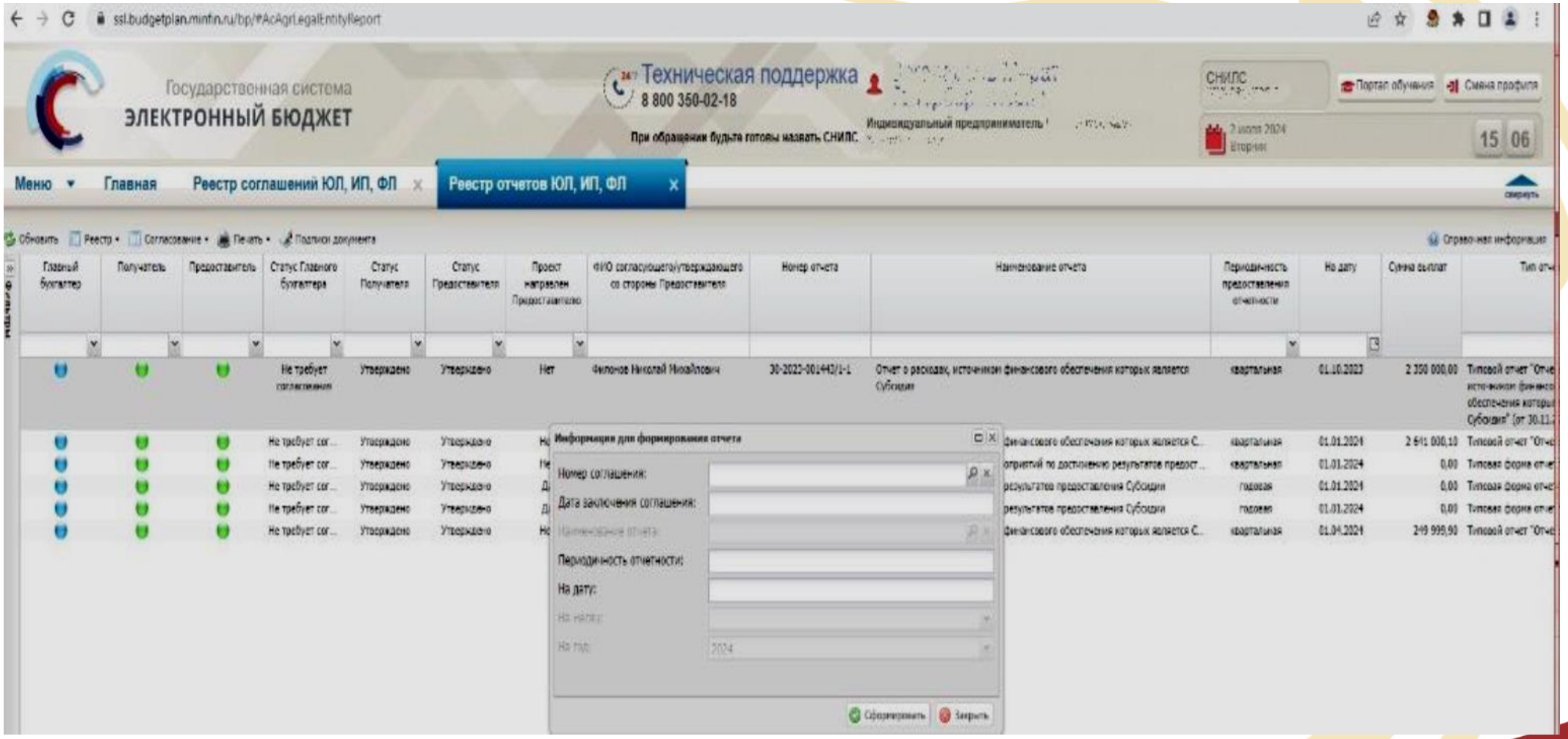

Отчет привязывается к конкретному Соглашению

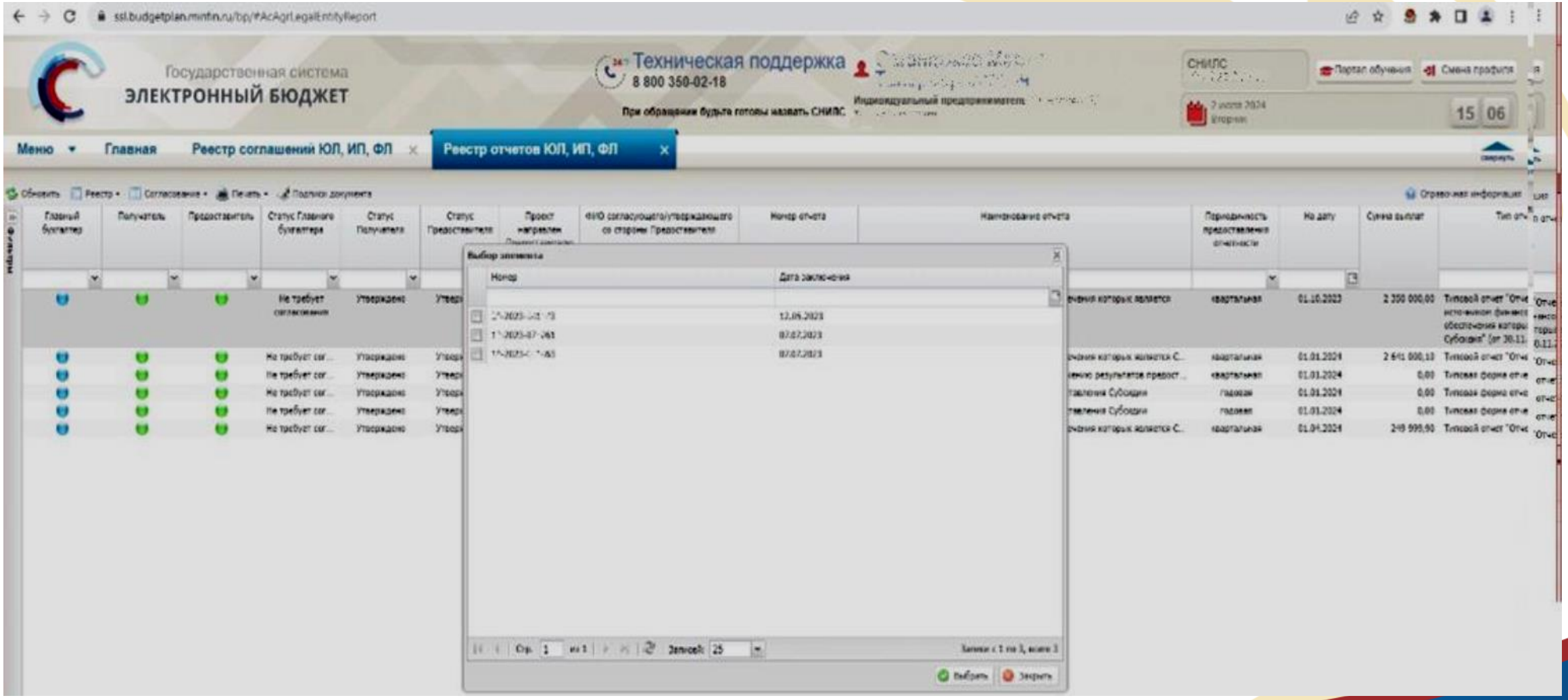

Выбор отчетной формы:

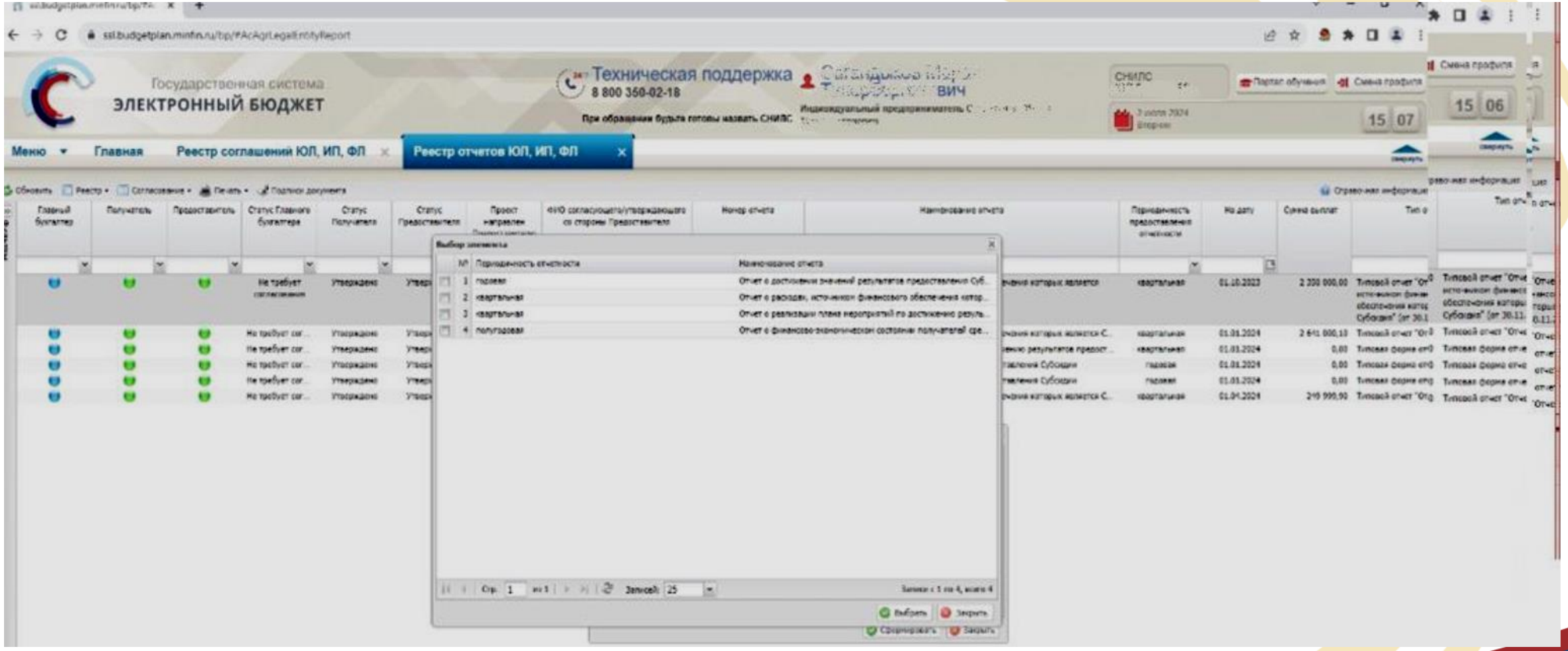

Карточка отчета перед формированием

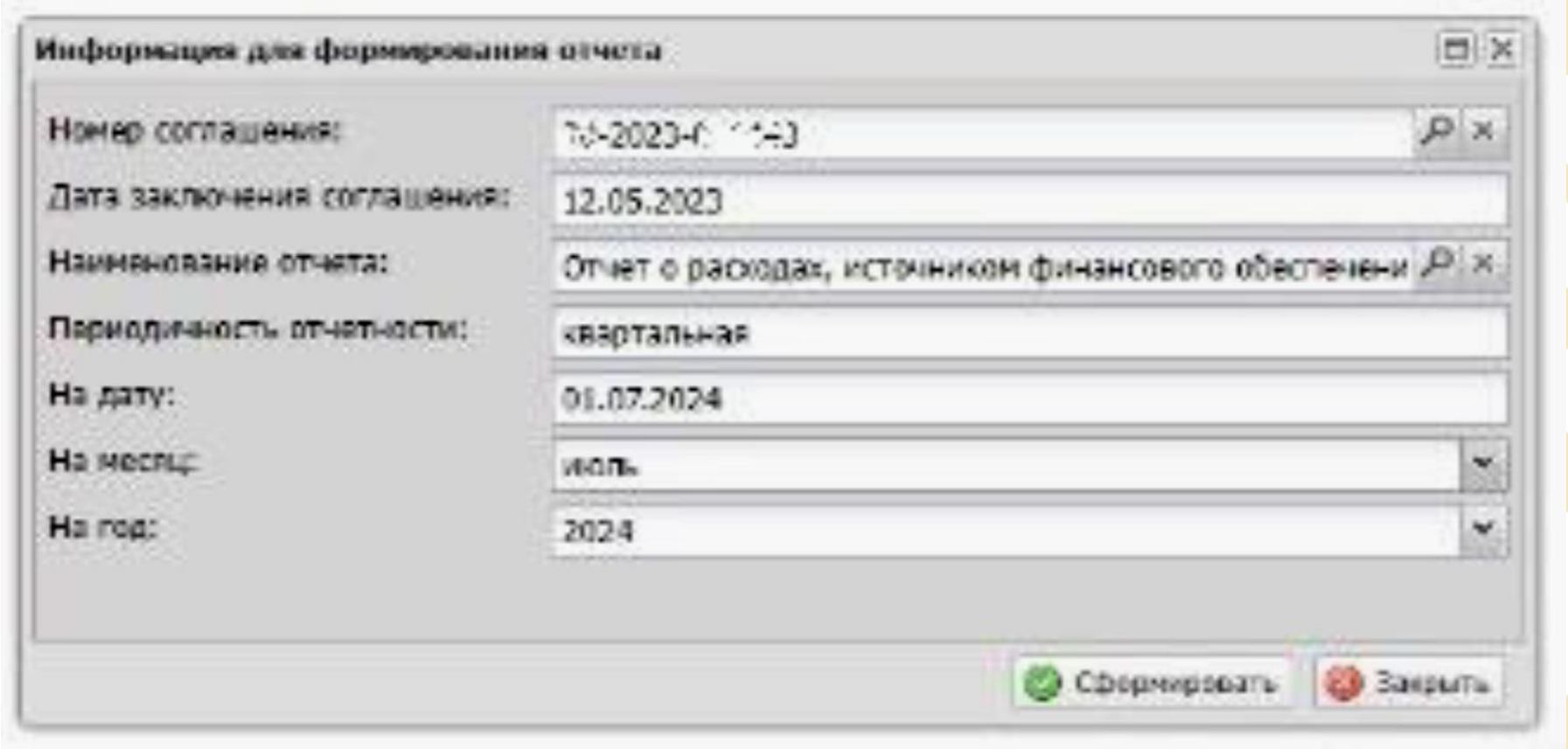

Занесение информации о достижении плановых показателей

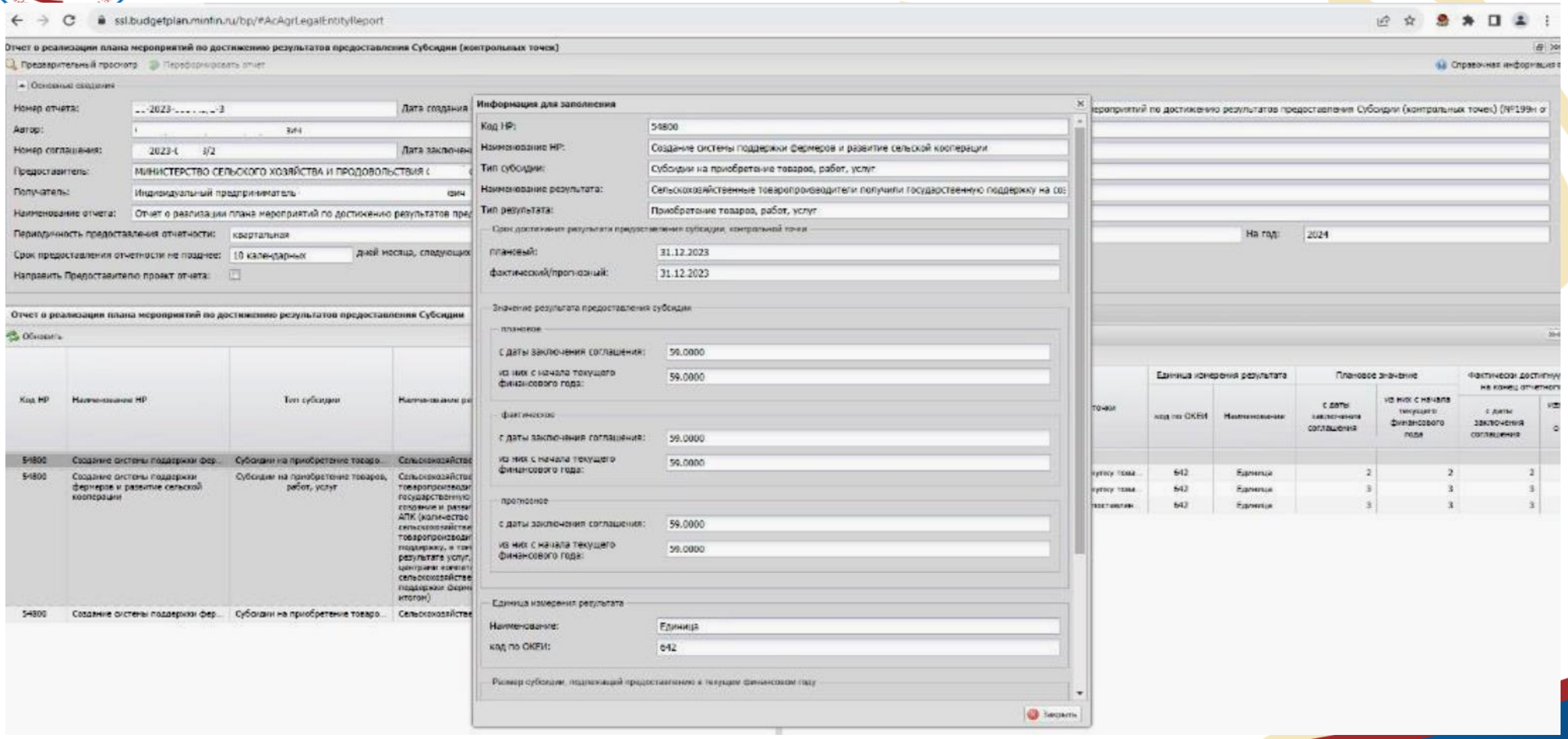

«Отчет о реализации плана мероприятий по достижению результатов предоставления Субсидии (контрольных точек)»

ssl.budgetplan.minfin.ru/bp/#AcAgrLegalEntityReport

Отчет о реализации плана мероприятий по достижению результатов предоставления Субсидии (контрольных точек)

Предварительный просмотр | Переформировать отчет | Справочная информац

Основные сведения

Номер отчета:	-2023-0 -3	Дата создания отчета:	09.01.2024
Тип отчета:	Типовая форма отчета о реализации плана мероприятий по достижению результатов предоставления Субсидии (контрольных точек) (№199н		
Автор:		Отчет подписан:	ович
Номер соглашения:	2023-00 /2	Дата заключения:	18.12.2023
Тип соглашения:	Гранты в форме субсидий		
Предоставитель:	МИНИСТЕРСТВО СЕЛЬСКОГО ХОЗЯЙСТВА И ПРОДОВОЛЬСТВИЯ ОБЛАСТИ		
Получатель:	Индивидуальный предприниматель ович		
Наименование отчета:	Отчет о реализации плана мероприятий по достижению результатов предоставления Субсидии (контрольных точек)		
Периодичность предоставления отчетности:	квартальная	На дату:	01.01.2024
На месяц:	январь	На год:	2024
Срок предоставления отчетности не позднее:	10 календарных дней месяца, следующих за отчетным периодом		
Направить Предоставителю проект отчета:	☐		

Отчет о реализации плана мероприятий по достижению результатов предоставления Субсидии

Обновить

Код НР	Наименование НР	Тип субсидии	Наименование результата	Тип результата	Срок достижения результата предоставления субсидии, контрольной точки		Значение результата предоставления субсидии						Единица измерения результата		Размер субсидии, подлежащей предоставлению в текущем финансовом году	
							плановое		фактическое		прогнозное					
					плановый	фактический/прогнозный	с даты заключения соглашения	из них с начала текущего финансового года	с даты заключения соглашения	из них с начала текущего финансового года	с даты заключения соглашения	из них с начала текущего финансового года	Наименование	код по ОКЕИ	Всего	распределение по получателям субсидии, руб
54800	Создание системы поддержки фер...	Субсидии на приобретение товаро...	Сельскохозяйственные товаропро...	Приобрете...									Единица	642	3 000 000	
54800	Создание системы поддержки фер...	Субсидии на приобретение товаро...	Сельскохозяйственные товаропро...	Приобрете...	31.12.2023	31.12.2023	59	59	59	59	59	59	Единица	642		
54800	**Создание системы поддержки...**	**Субсидии на приобретение то...**	**Сельскохозяйственные товар...**	**Приобрет...**	**31.12.2024**		**85**	**26**					**Единица**	**642**		

«Отчет о расходах, источников финансового обеспечения которых является Субсидия»

ssl.budgetplan.minfin.ru/bp/#AcAgrLegalEntityReport

Отчет о расходах, источником финансового обеспечения которых является Субсидия

Предварительный просмотр | Переформировать отчет | Справочная информация

Основные сведения

Номер отчета:	-2023 1-4	Дата создания отчета:	11.04.2024	Тип отчета:	Типовой отчет "Отчет о расходах, источником финансового обеспечения которых является Субсидия" (от 30.11.2021 №199н)
Автор:	вич			Отчет подписан:	вич
Номер соглашения:	-2023-4 /2	Дата заключения:	18.12.2023	Тип соглашения:	Гранты в форме субсидий
Предоставитель:	МИНИСТЕРСТВО СЕЛЬСКОГО ХОЗЯЙСТВА И ПРОДОВОЛЬСТВИЯ ... ОБЛАСТИ				
Получатель:	Индивидуальный предприниматель ...вич				
Наименование отчета:	Отчет о расходах, источником финансового обеспечения которых является Субсидия				
Периодичность предоставления отчетности:	квартальная	На дату:	01.04.2024	На месяц:	апрель
На год:	2024				
Срок предоставления отчетности не позднее:	10 календарных дней месяца, следующих за отчетным периодом				
Направить Предоставителю проект отчета:	☐				

Раздел 1. Сведения о выплатах, источником финансового обеспечения которых являются средства Субсидии | Раздел 2. Сведения об обязательствах, источником финансового обеспечения которых являются средства Субсидии | Раздел 3. Сведения о средствах, размещаемых на депозитах, и полученных доходах

Обновить

Наименование показателя	Код строки	Код направления расходования Субсидии	Сумма					
			объем выплат		отклонение от планового значения		причины отклонения	
			по плану	фактически	в абсолютных величинах (гр. 4 - гр. 5)	в процентах (гр. 6 / гр. 4) x 100%)	код	наименование
в том числе: из бюджета субъекта Российской Федерации	0210			0				
возврат средств по выплатам, произведенным в пр...	0220			0				
из них: возврат дебиторской задолженности прошлых ...	0221			0				
возврат дебиторской задолженности прошлых ...	0222			0				
проценты по депозитам, предоставленным займам	0230			0				
иные доходы в форме штрафов и пеней по обязате...	0240			0				
Выплаты по расходам, всего:	**0300**			**249 999,9**				
в том числе: выплаты заработной платы персоналу, всего	0310			0				
из них: налог на доходы физических лиц	0311			0				
выплаты персоналу	0312			0				
взносы на обязательное социальное страхование	0320			0				
иные выплаты физическим лицам	0330			0				
закупка работ и услуг, всего	0340			0				
из них: оплата работ и услуг контрагентам	0341			0				
налог на добавленную стоимость	0342			0				
закупка непроизведенных активов, нематериальны...	0350			249 999,9				
из них: оплата работ и услуг контрагентам	0351			0				

К заполненному отчету создается, согласовывается и подписывается резолюция

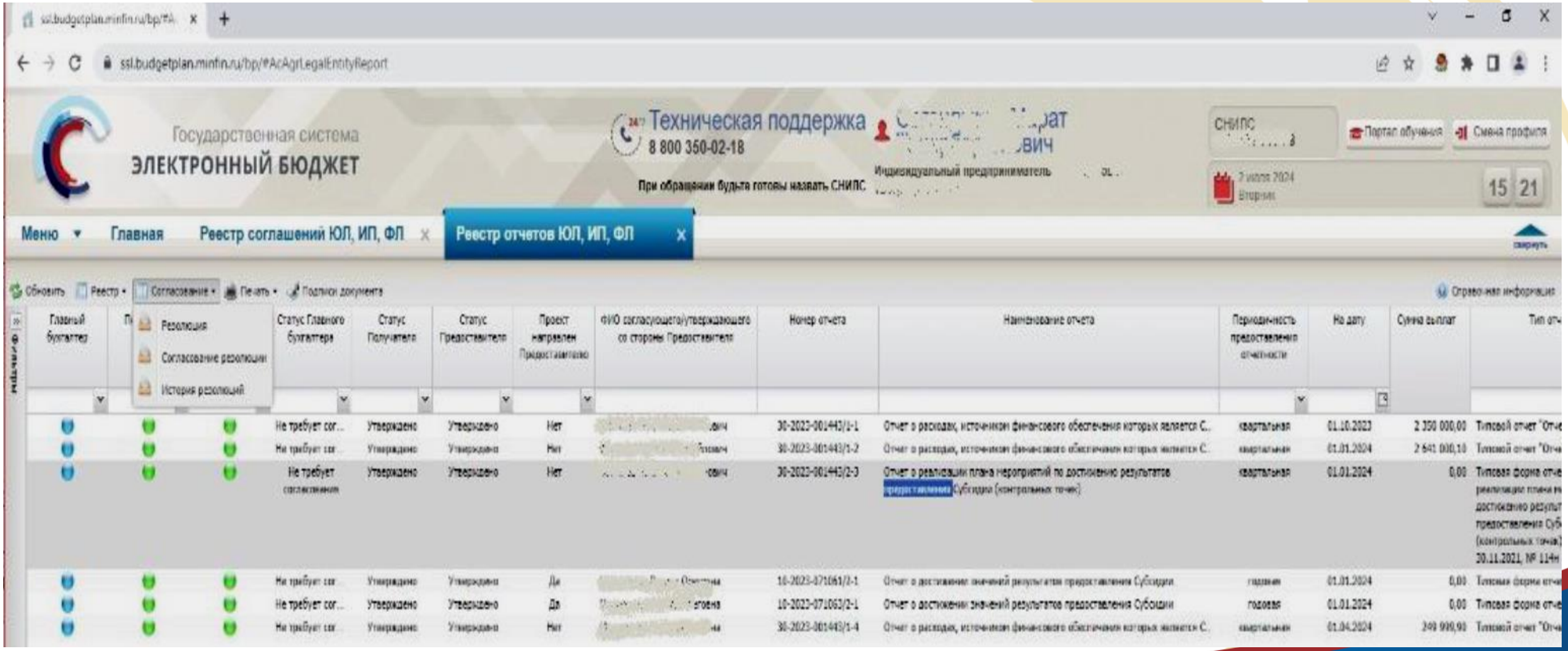

Отчет с согласованной резолюцией

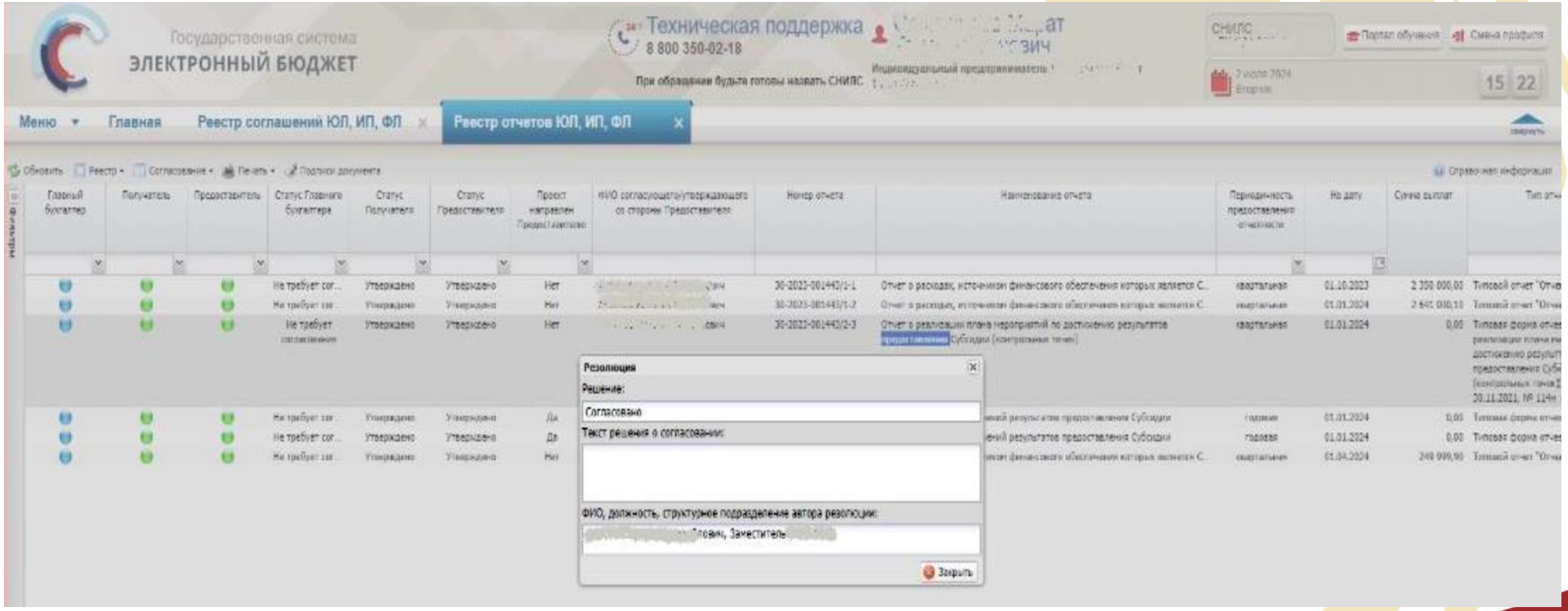

Принятые РОУ АПК Отчеты об исполнении Соглашений

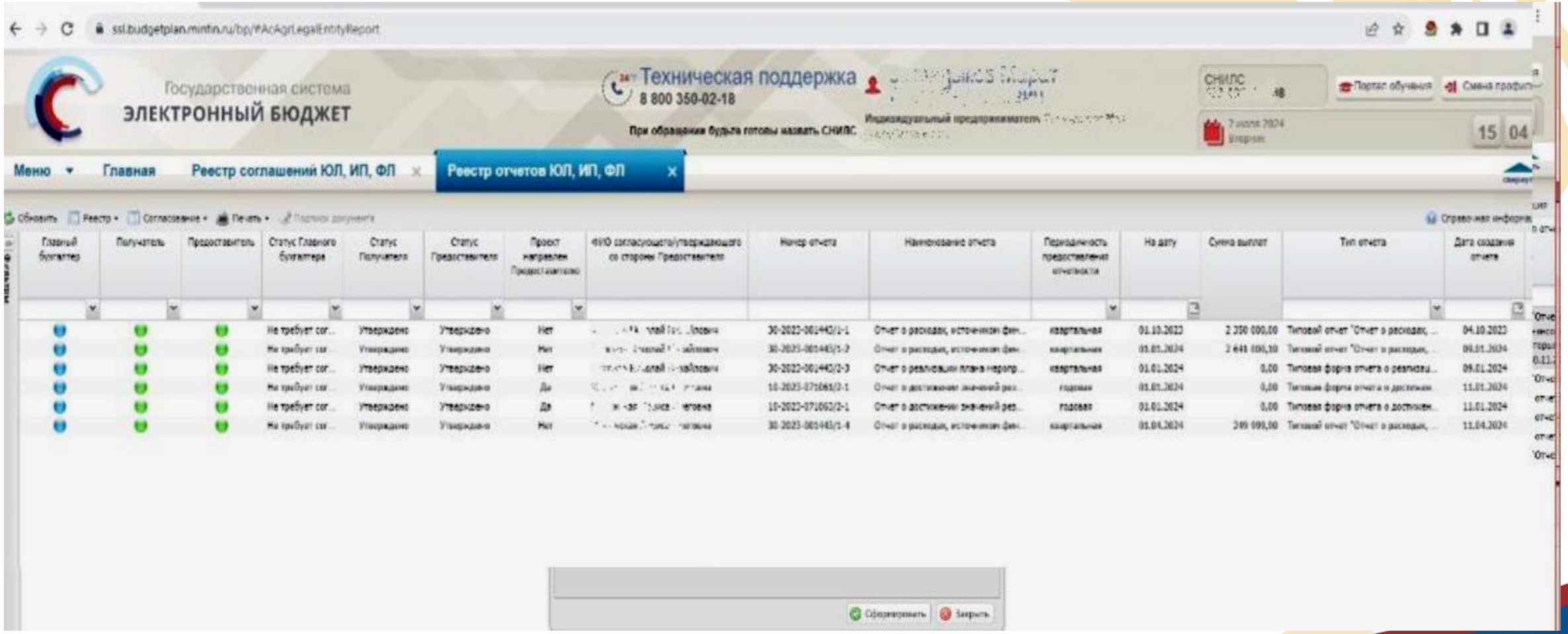

Стартовая страница входа в Систему «МОДУЛЬ СБОРА ОТЧЕТОСТИ» располагается по ссылке: https://digital-platform.mcx.ru/.

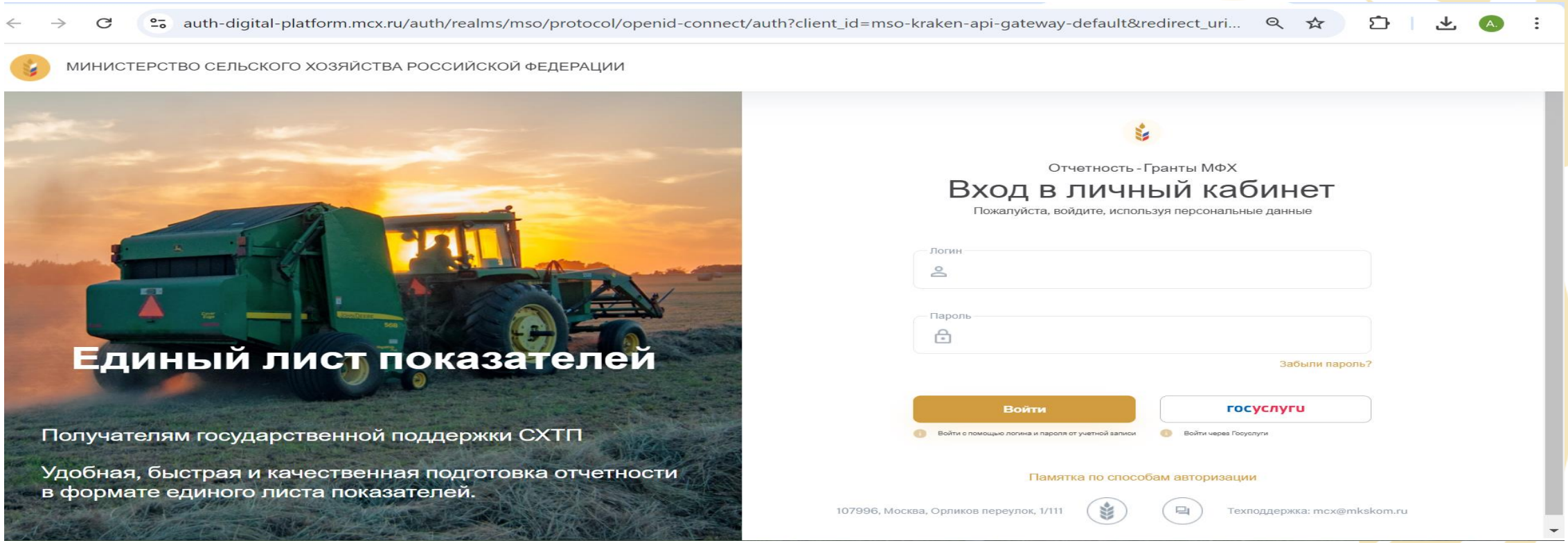

Порядок работы пользователя СХТП в системе

1. Заполнение сведений об организации в Личном кабинете
2. Заполнение Единого листа показателей в разделе «Отчетность»
3. Проверка корректности заполнения данных отчетов
4. Корректировка данных по результатам проверки
5. Отправка отчетов на согласование
6. Подписание согласованных комплектов электронной подписью
7. Выгрузка XML комплекта «для выгрузки» (для дальнейшей загрузки в 1С: Свод АПК)

Работа с личным кабинетом (четыре подраздела):

- «Моя организация»
- «Ответственные лица»
- «Мои контролирующие органы АПК»
- «Господдержка»

Работа с отчетами.

- Формирование списка отчетов. После корректного заполнения информации об организации в Личном кабинете в разделе «**Отчетность**» будет сформирован список отчетов для просмотра и заполнения.

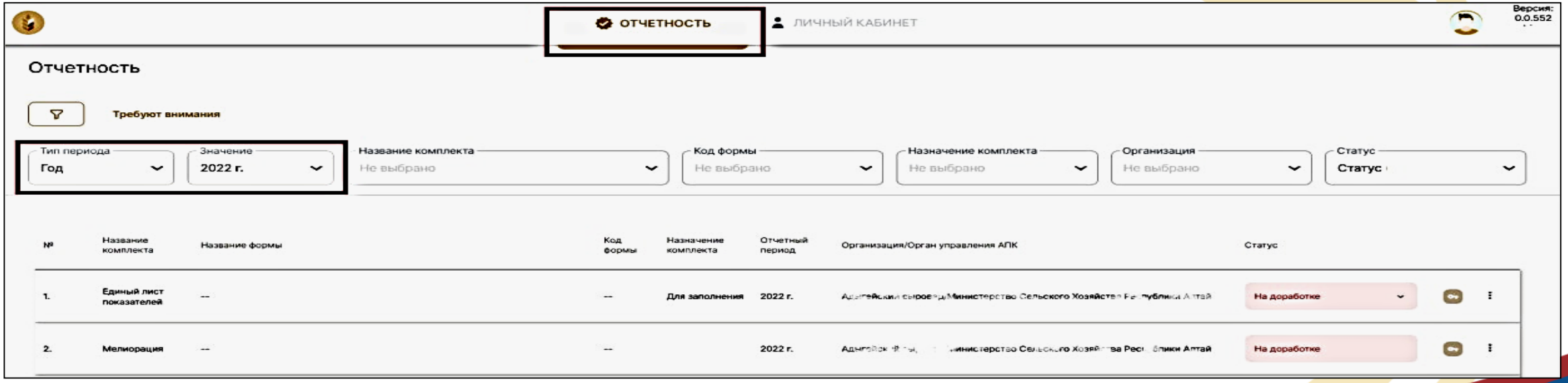

Управление списком отчетов

Отчетность

Требуют внимания

Тип периода: Год

Значение: 2022 г.

Название комплекта: Название комплекта

Код формы: Не выбрано

Назначение комплекта: Не выбрано

Организац: Не выбра

№	Название комплекта	Название формы	Код формы	Назначение комплекта	Отчетный период	Организация/Орган управления АПК
1.	Единый лист показателей	--	--	Для заполнения	2022 г.	[illegible] сырьевар/Министерство [illegible]
2.	Свод АПК	--	--	Для выгрузки	2022 г.	[illegible] сырьевар/Министерство [illegible]

Заполнение отчета

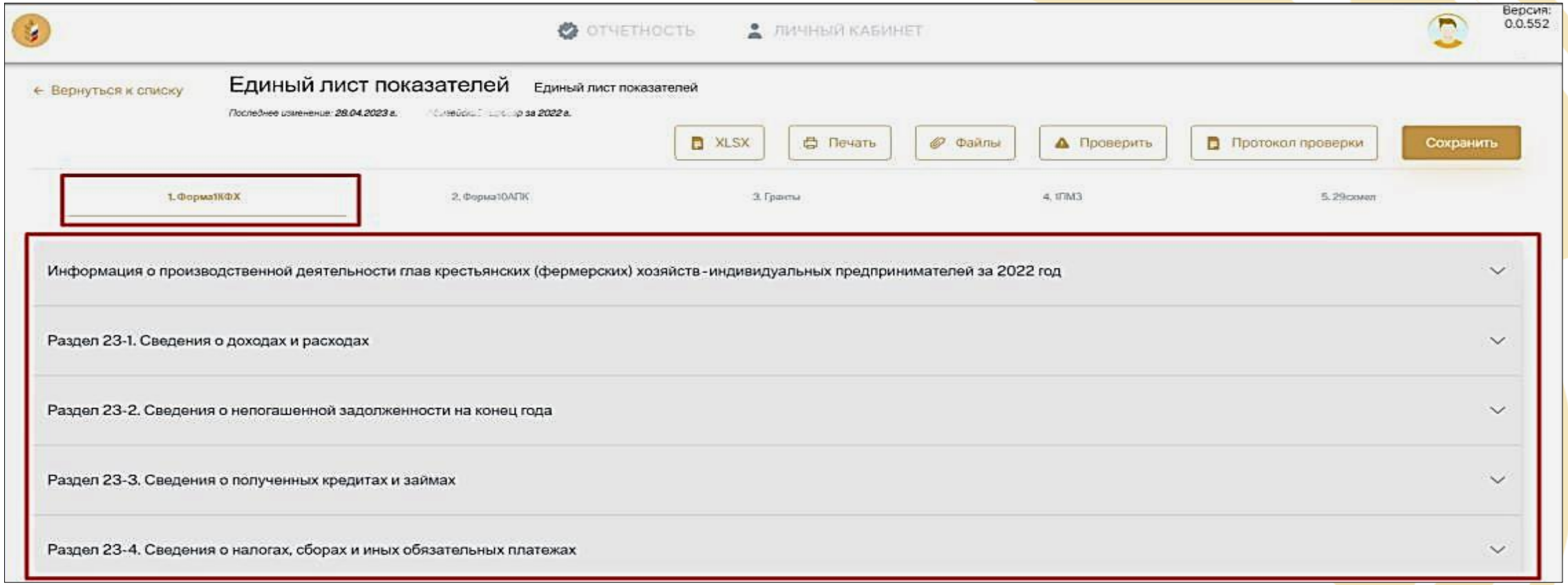

«Форма 1КФХ»

← Вернуться к списку

Единый лист показателей

Единый лист показателей

*Последнее изменение: **26.01.2023 г.*** *Алтайский пчеловод за **2022 г.***

1. Форма1КФХ 2. Форма10АПК

Информация о производственной деятельности глав крестьянских (фермерских) хозяйств - индивидуальных предпринимателей за 2022 год

В отчет включены	Коды	Количество, единиц
1	2	3
Крестьянские (фермерские) хозяйства	230000	-

«Информация о производственной деятельности глав крестьянских (фермерских) хозяйств – индивидуальных предпринимателей за 2022 год»

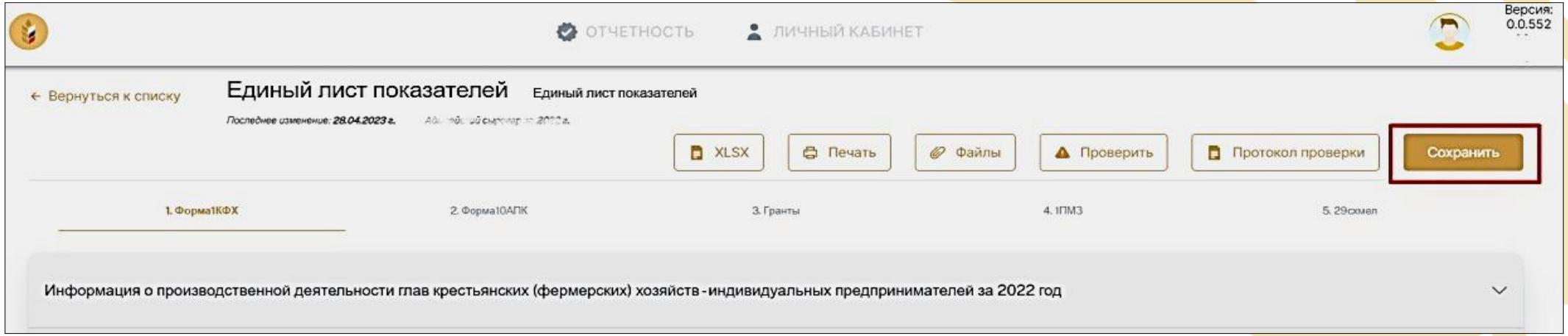
ОТЧЕТНОСТЬ
ЛИЧНЫЙ КАБИНЕТ
Версия: 0.0.552
Вернуться к списку
Единый лист показателей
Единый лист показателей
Последнее изменение: 28.04.2023 г.
XLSX
Печать
Файлы
Проверить
Протокол проверки
Сохранить
1. Форма1КФХ
2. Форма10АПК
3. Гранты
4. ІПМЗ
5. 29схмел
Информация о производственной деятельности глав крестьянских (фермерских) хозяйств - индивидуальных предпринимателей за 2022 год

Вернуться к списку
Единый лист показателей
Единый лист показателей
XLSX
Печать
Файлы
Проверить
Протокол проверки
Сохранить
1. Форма1КФХ
2. Форма10АПК
3. Гранты
4. ІПМЗ
5. 29схмел
Информация о производственной деятельности глав крестьянских (фермерских) хозяйств - индивидуальных предпринимателей за 2022 год

«Проверить» и «Протокол проверки»

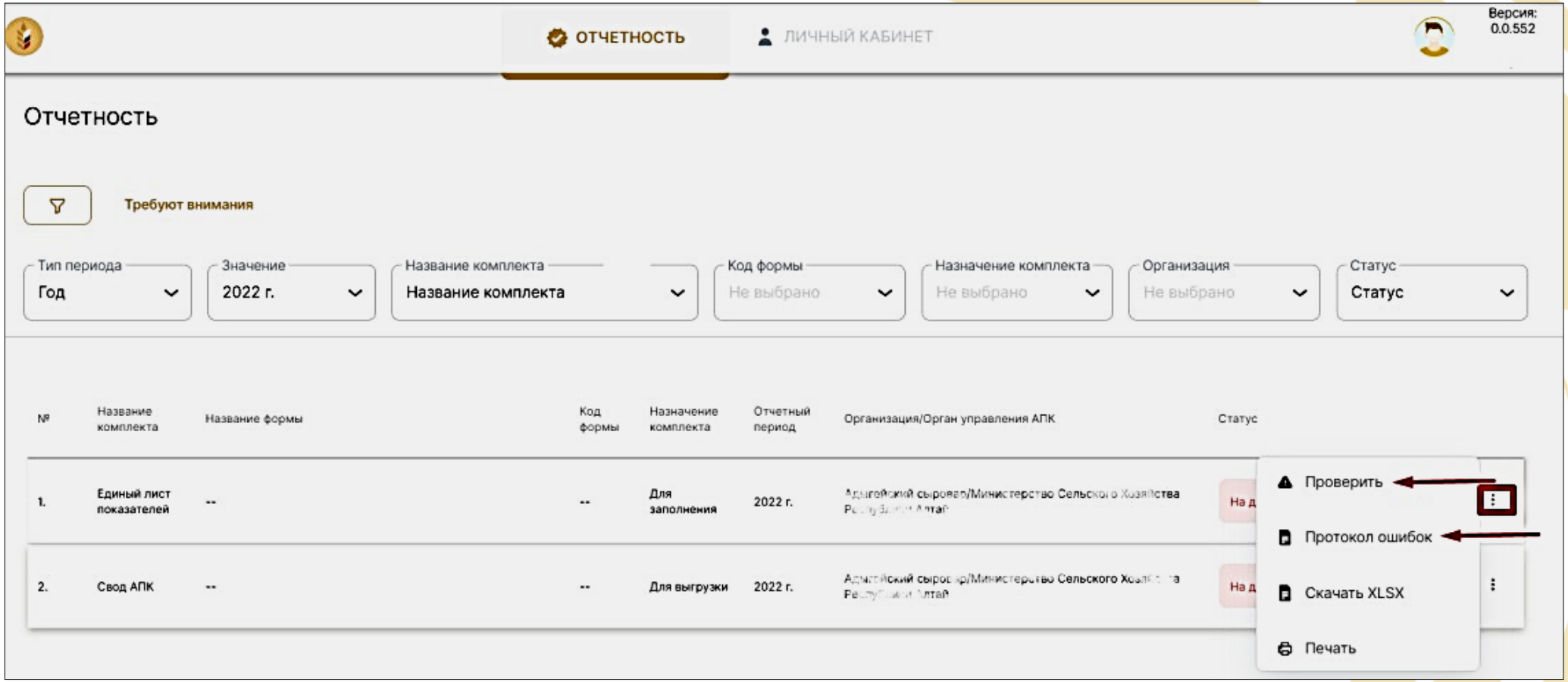

«Вернуться к списку»

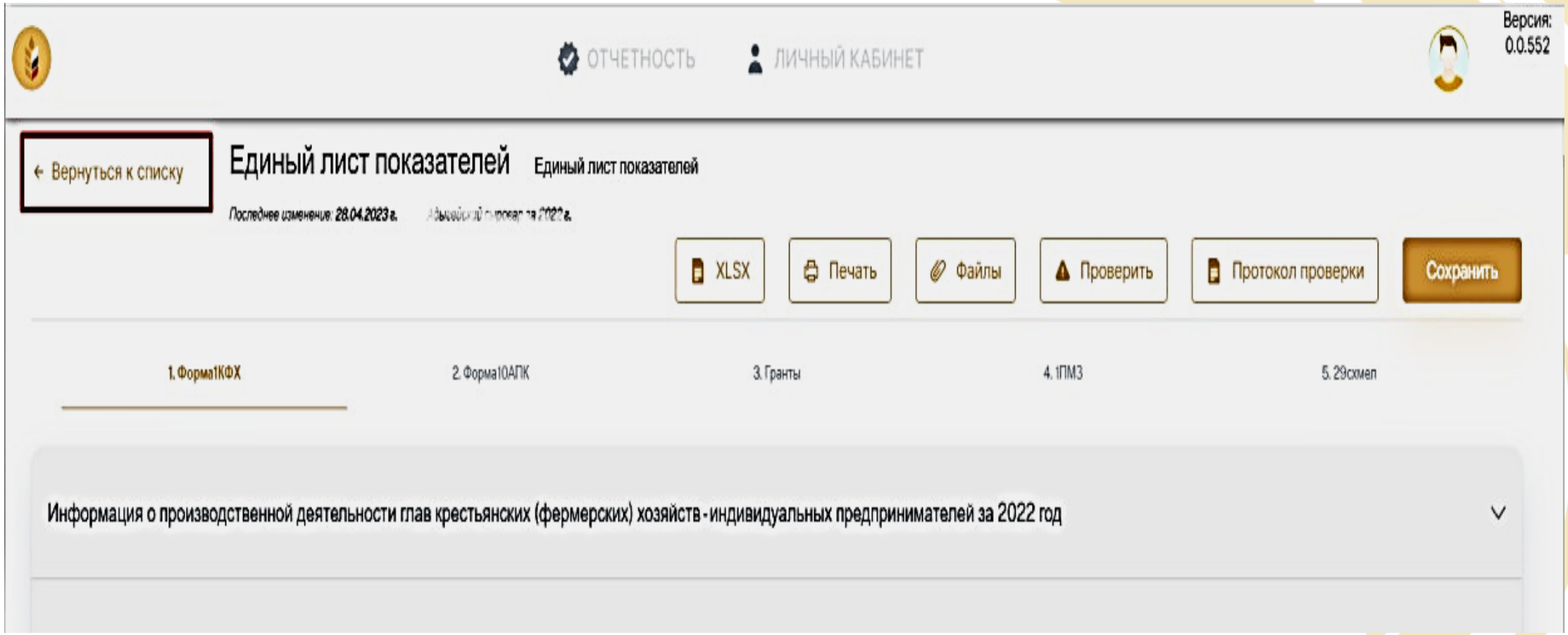

«Передать на согласование»

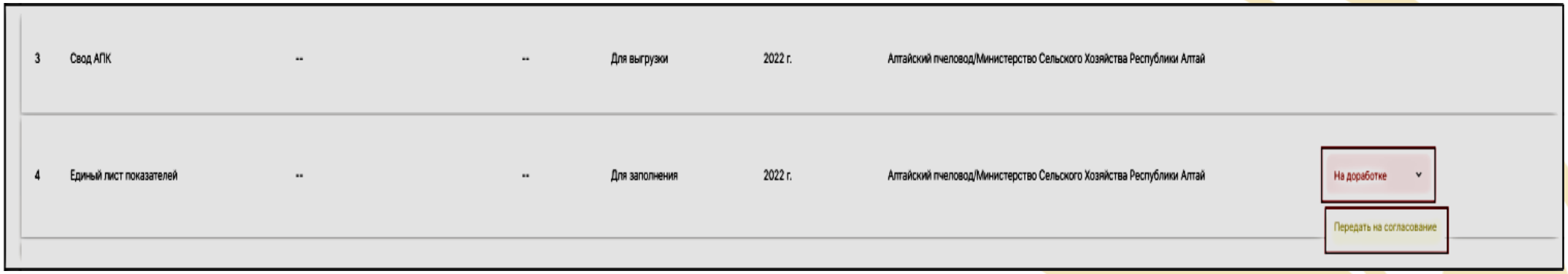

Статус «На согласовании»

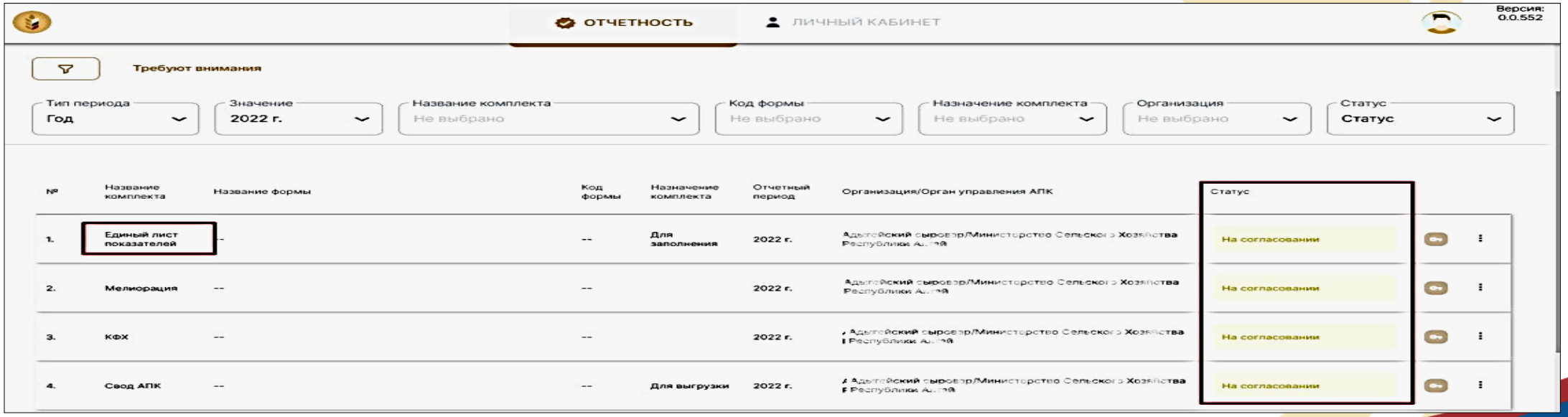

Статус «Отправлен»

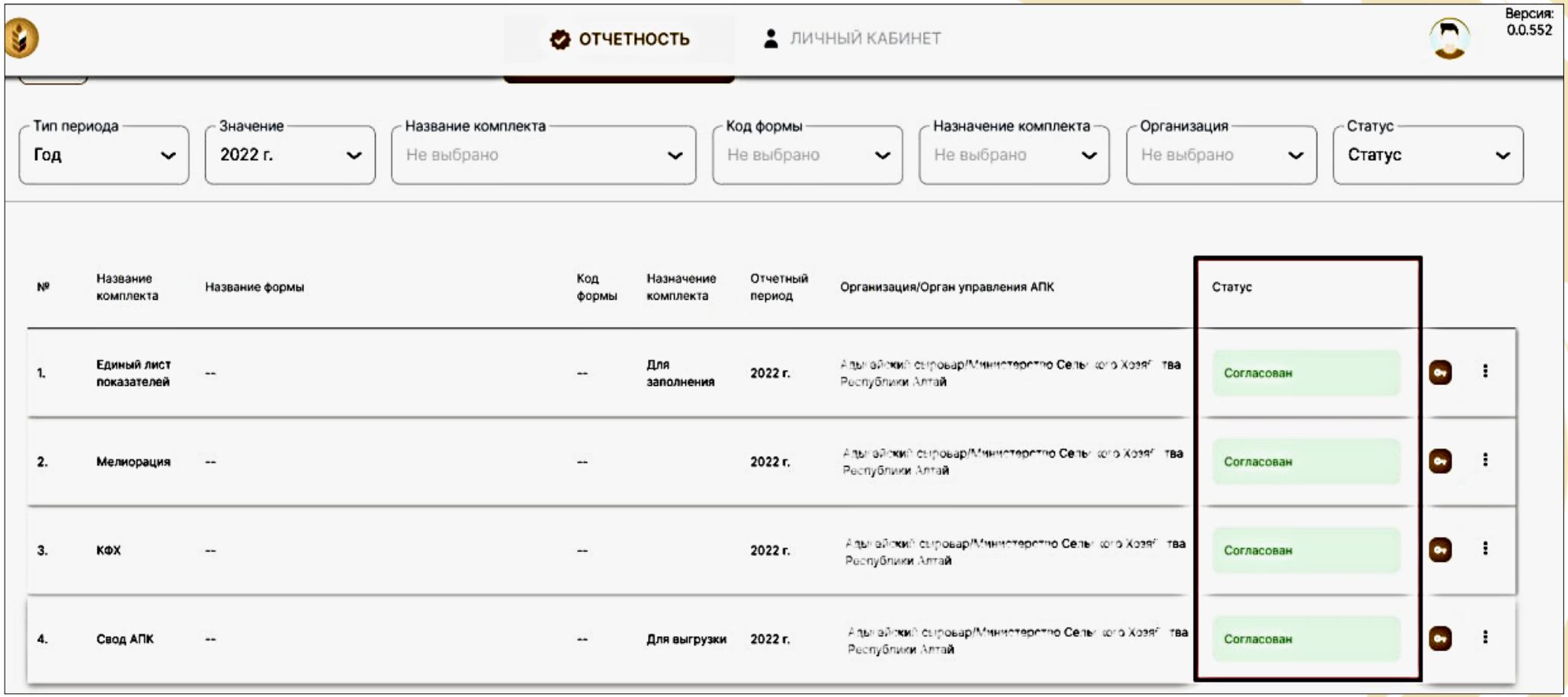

№	Название комплекта	Название формы	Код формы	Назначение комплекта	Отчетный период	Организация/Орган управления АПК	Статус
1.	Единый лист показателей	--	--	Для заполнения	2022 г.	Адыгайский сыровар/Министерство Сельского Хозяйства Республики Алтай	Согласован
2.	Мелиорация	--	--		2022 г.	Адыгайский сыровар/Министерство Сельского Хозяйства Республики Алтай	Согласован
3.	КФХ	--	--		2022 г.	Адыгайский сыровар/Министерство Сельского Хозяйства Республики Алтай	Согласован
4.	Свод АПК	--	--	Для выгрузки	2022 г.	Адыгайский сыровар/Министерство Сельского Хозяйства Республики Алтай	Согласован

Подписание отчетов электронной подписью

В зависимости от статуса комплекта кнопка подписи может отображаться по-разному:

– комплект не согласован, не подписан – требуется согласование, подпись невозможна;

– комплект согласован, но не подписан – требуется подпись;

– комплект согласован и подписан – подпись выполнена.

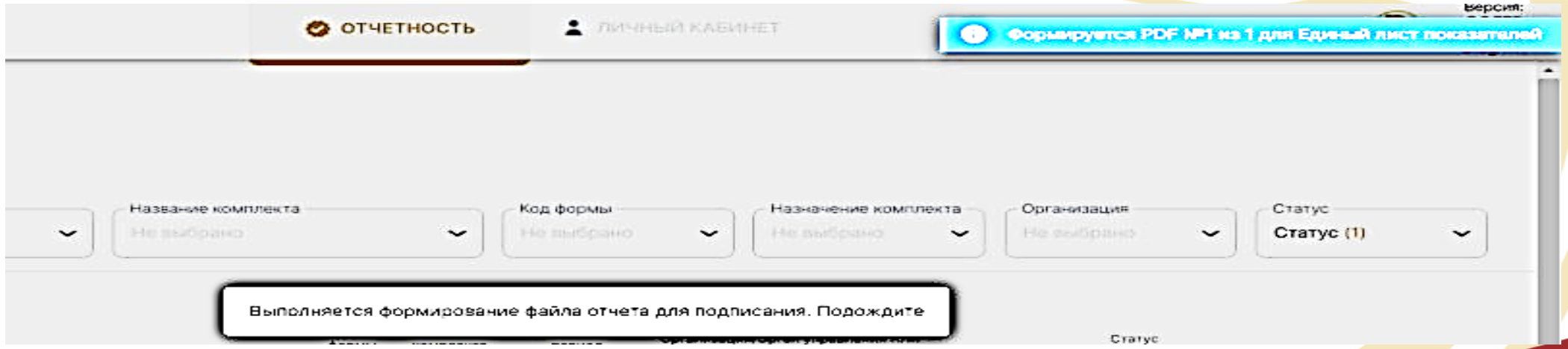

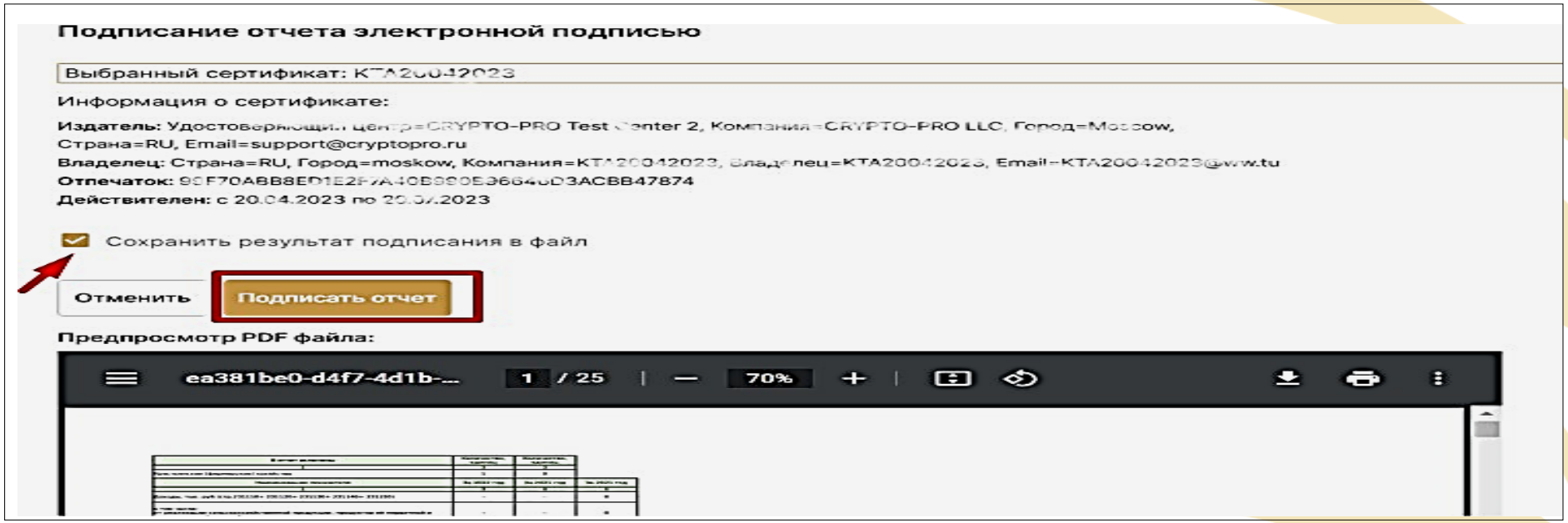
Подписание отчета электронной подписью
Выбранный сертификат: KTA20042023
Информация о сертификате:
Издатель: Удостоверяющий центр=CRYPTO-PRO Test Center 2, Компания=CRYPTO-PRO LLC, Город=Moscow,
Страна=RU, Email=support@cryptopro.ru
Владелец: Страна=RU, Город=moskow, Компания=KTA20042023, Владелец=KTA20042023, Email=KTA20042023@ww.tu
Отпечаток: 99F70ABB8ED1E2F7A40B990B9664 6D3ACBB47874
Действителен: с 20.04.2023 по 20.07.2023
Сохранить результат подписания в файл
Отменить
Подписать отчет
Предпросмотр PDF файла:
ea381be0-d4f7-4d1b-...
1 / 25
70%

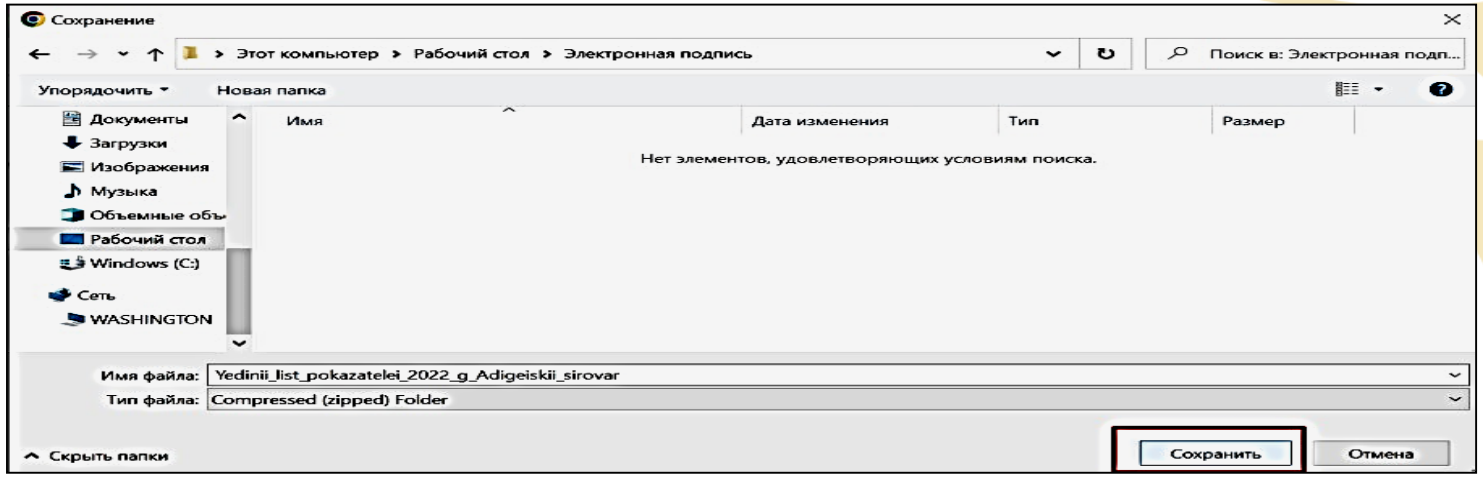
Сохранение
Этот компьютер › Рабочий стол › Электронная подпись
Поиск в: Электронная подп...
Упорядочить
Новая папка
Документы
Загрузки
Изображения
Музыка
Объемные объ
Рабочий стол
Windows (C:)
Сеть
WASHINGTON
Имя
Дата изменения
Тип
Размер
Нет элементов, удовлетворяющих условиям поиска.
Имя файла: Yedinii_list_pokazatelei_2022_g_Adigeiskii_sirovar
Тип файла: Compressed (zipped) Folder
Скрыть папки
Сохранить
Отмена

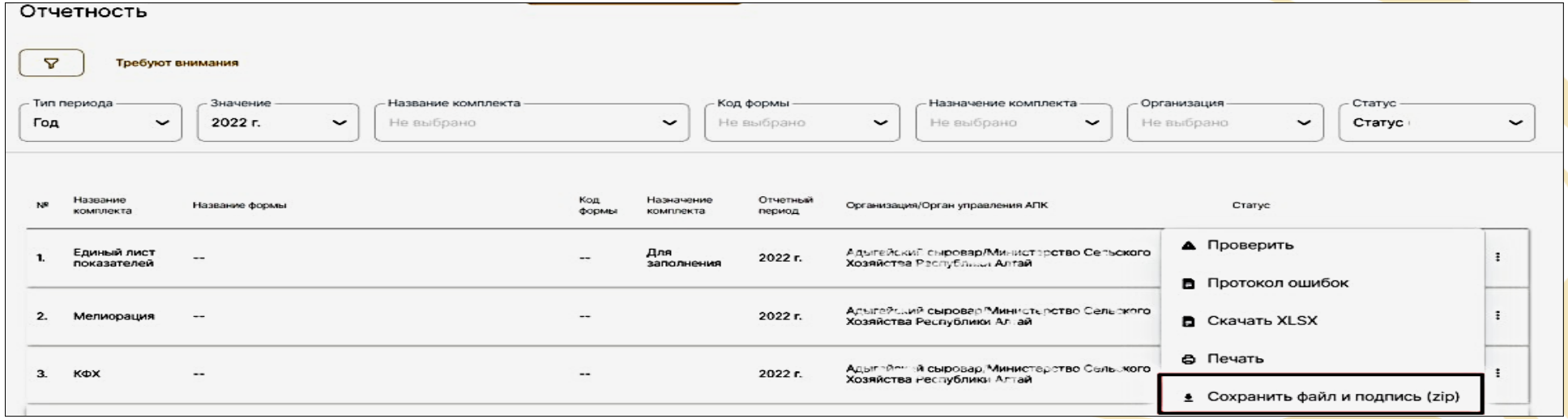

Сохранить файл и подпись (zip)»

Выгрузка отчетов и комплектов отчетов (XLSX, PDF, вывод на печать)

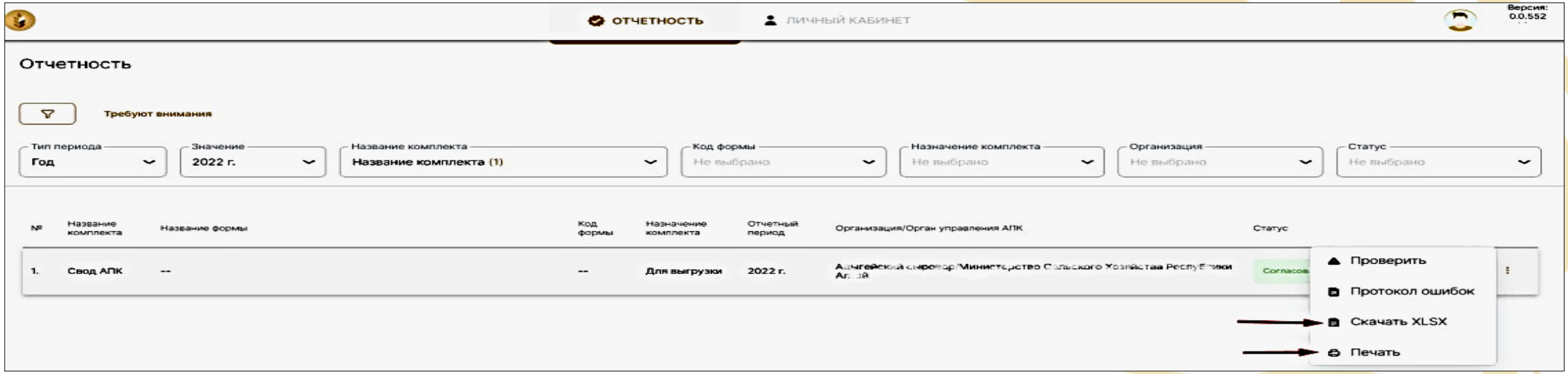

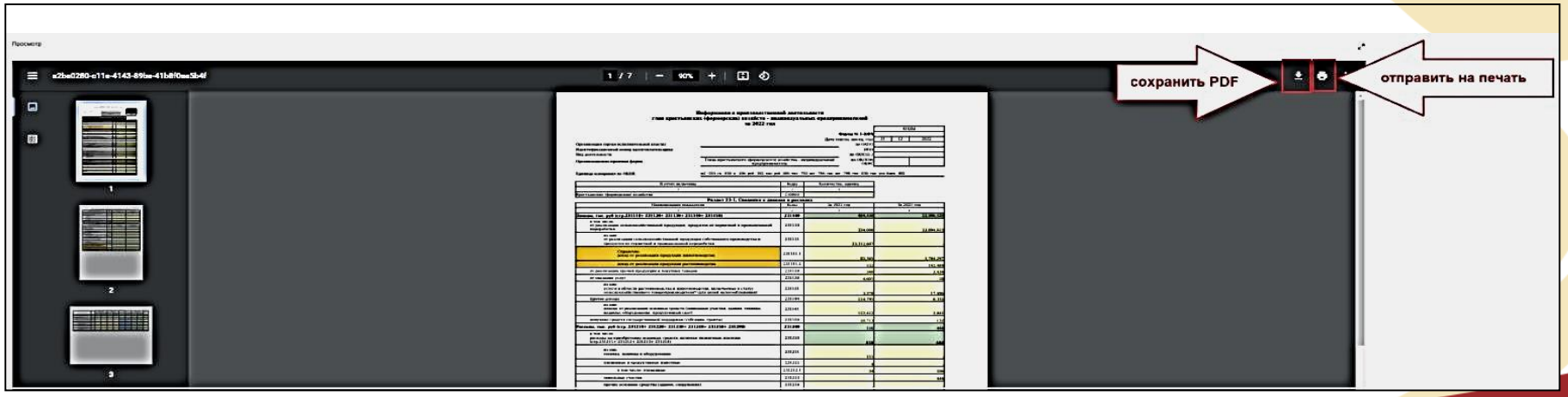
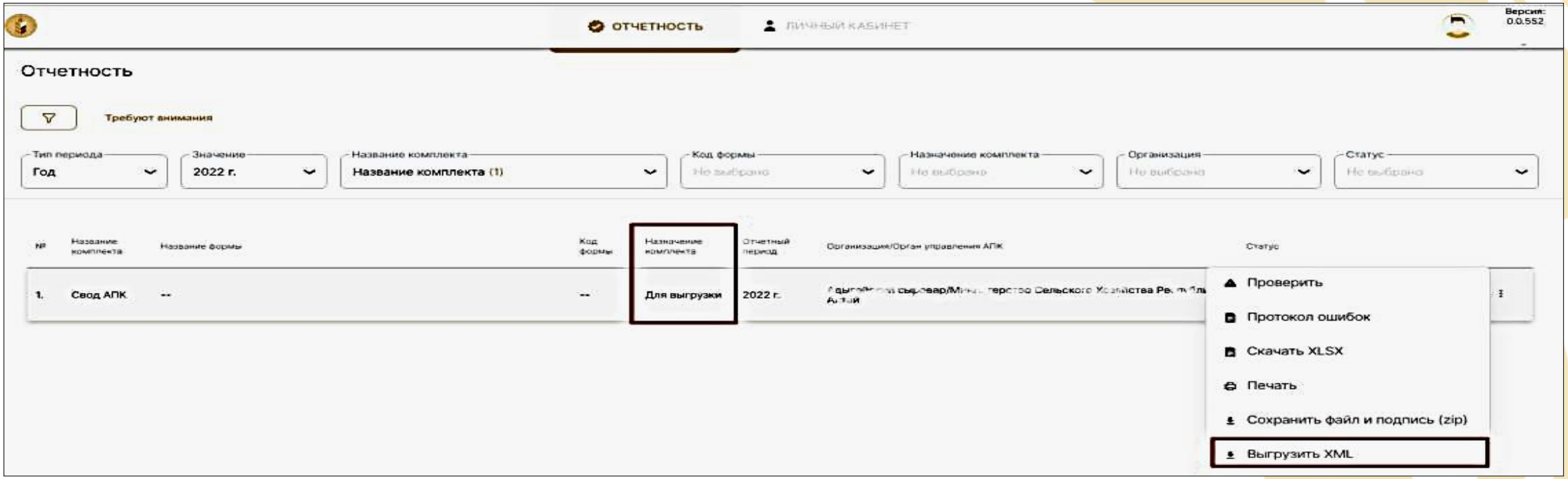
Выгрузка в формате XML